



SECRETARÍA DE LA CONTRALORÍA GENERAL

Gastos por Comprobar:

Nombre : Jesús Alfredo Rivera Arce  
Comisión a: Naozari y Tepache, Sonora.

Periodo de: 12 de agosto 2022

al Oficio de Comisión: ECOP-DV-0839/2022

Cheque No.        de Fecha:        Importe \$ 300.00

Vehículo Asignado       

Gastos Programados

Banco:        Cuenta:       

       \$ 300.00

Toda entrega por concepto de "Gastos a Comprobar" deberá quedar cubierta ante la Dirección General de Administración y Control Presupuestal, al siguiente día hábil de concluida la Comisión.

Firma de conformidad

2 al Millar

Relación de documentación comprobatoria:

No.	Fecha	Factura	Prestador de Servicio/ Concepto	Importe
1	12/08/2022	11430	consumo, esta factura será tomada por la cantidad de \$300.00	300.00
2				
3				
4				
5				
6				
7				
8				
9				
10				
11				
12				
13				
14				
20				
gasto no comprobable				
Subtotal Gastos				\$ 300.00
Efectivo Devuelto				\$ 0.00
Importe del Cheque				\$ 300.00

Firma de Persona Comisionada

Firma de Recepción y Fecha



**Ing. Víctor Efraín Figueroa Miranda**  
**Director General.**

En cumplimiento a lo dispuesto en el oficio de comisión No. ECOP-DV-0839/2022, de fecha 11 de agosto del 2022, se me comisiona para que, en compañía del Ing. Jorge Rene Rodríguez Moreno, se efectúe la verificación física de las obras anexa a este oficio, las obras se encuentran ubicadas en los municipios de Tepache y Nacozari, Sonora.

El día 12 de agosto del 2022, se realizó el traslado a las localidades de Tepache y Nacozari, Sonora para la inspección física a las siguientes obras:

**OBRA:** "Pavimentación con concreto hidráulico de 15 centímetros de espesor en la calle América entre Miguel Alemán y Francisco I. Madero en la localidad de Tepache, municipio de Tepache."

**Ejecutora:** SIDUR

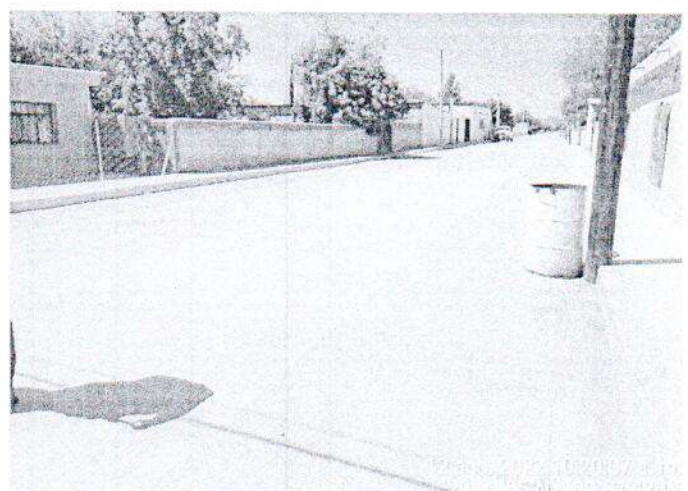
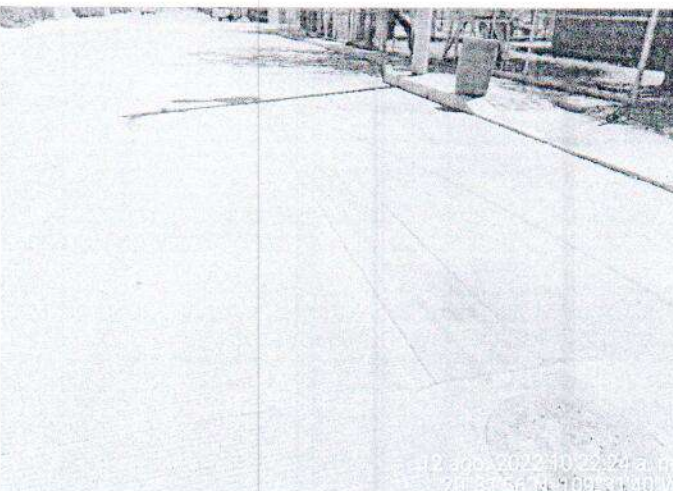
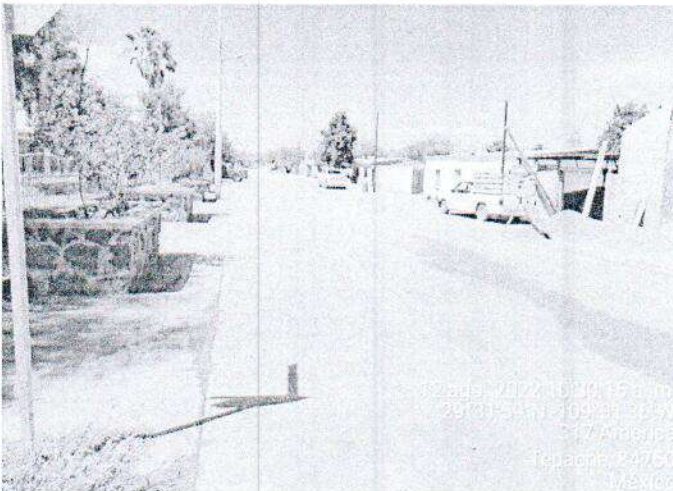



**OBRA:** "Pavimentación e Infraestructura de Agua Potable y Alcantarillado en Varias Calles de la Colonia Beltrones (Calle Roble, Calle Sin Nombre, Calle Álamo, Calle Encino y Calle Magnolia)."

**Ejecutora:** SIDUR

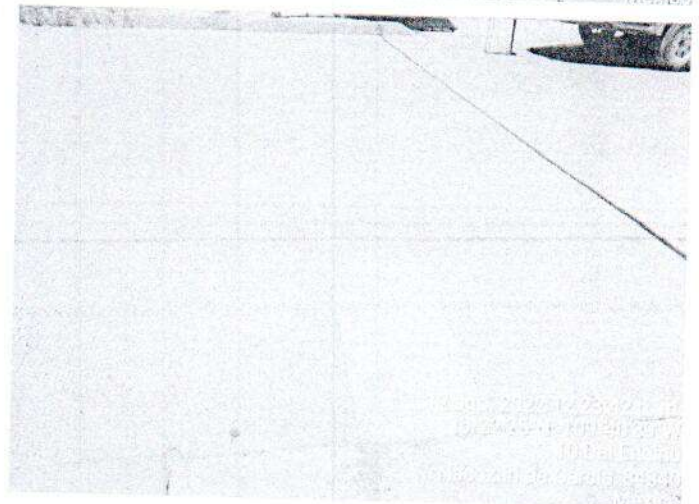
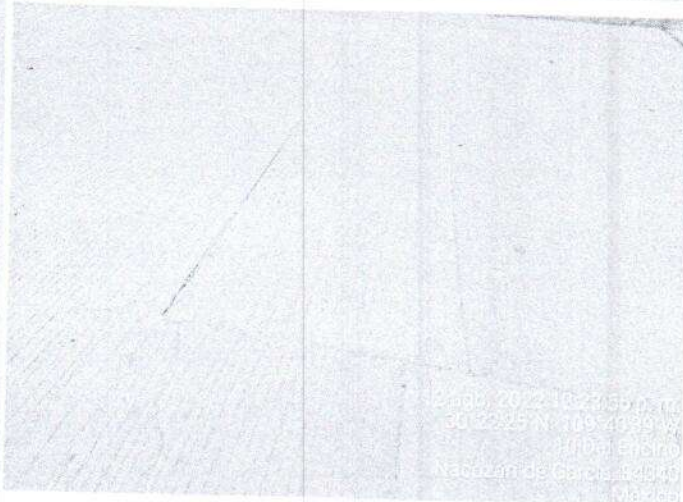
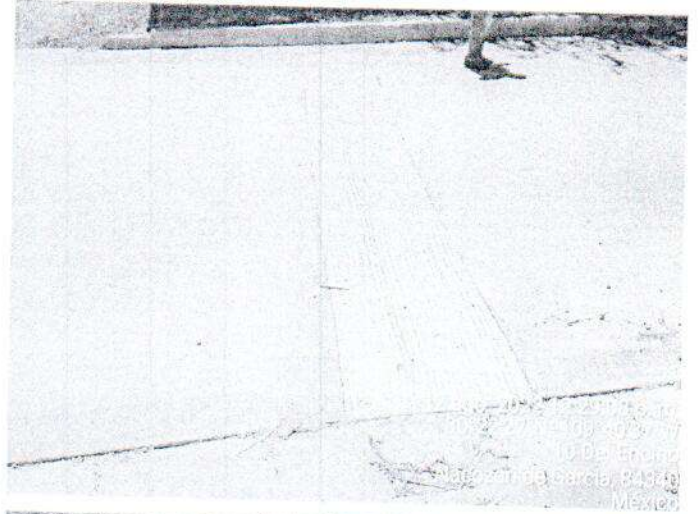
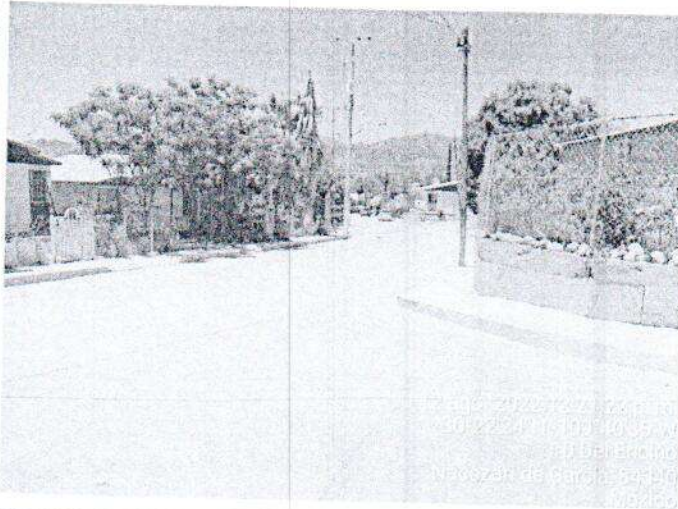

El día 12 de agosto del presente año, una vez terminada la verificación física de la obra se realizó el traslado al municipio de Hermosillo, Sonora.

A handwritten signature in black ink, appearing to be "J. Rivera Arce".

Ing. Jesús Alfredo Rivera Arce



GOBIERNO  
DE SONORA  
SECRETARÍA DE LA  
**CONTRALORÍA  
GENERAL**

**Dirección General de Evaluación y Control de Obra Pública**

Secretaría de la Contraloría General

**Oficio: ECOP-DV-0839/2022.**

Hermosillo, Sonora a 11 de agosto de 2022.

*"2022: Año de la Transformación"*

**Asunto: Se comisiona**

**ING. JESÚS ALFREDO RIVERA ARCE.**

Presente.-

Con fundamento en el Artículo 17, fracción I del Reglamento Interior de esta Secretaría, y en relación a las Cláusulas Primera, Segunda, Tercera y Sexta del contrato de Prestación de Servicios Profesionales por Honorarios suscrito entre la Secretaría con Usted, se le comisiona para que en compañía del Ing. Jorge Rene Rodríguez Moreno, realice la verificación física de las obras anexas a este oficio, correspondientes al Programa "Estatutal Directo", las obras se encuentran ubicadas en los municipios de Nacoziari y Tepache, Sonora.

Dicha comisión comprende el día 12 de agosto del año en curso, para lo cual dispondrá de 1 día de gastos de camino con cargo a los recursos del 2 al millar estatal, debiendo rendir un informe escrito con las conclusiones respectivas.

Agradeciendo su atención, me reitero a sus órdenes para cualquier duda o aclaración.

**Atentamente**

**ING. VÍCTOR EFRAÍN FIGUEROA MIRANDA.**  
**Director General.**



C.c.p. Lic. David López Huguez. Director General de Administración y Control Presupuestal de la S.C.G. Presente.

Lic. Ángela Beatriz Beltrán Figueroa. Director de Recursos Financieros y Materiales. Presente.

Archivo

RGF/LMN/GVB.

Centro de Gobierno, Edificio Hermosillo, Segundo Nivel, Blvd. Paseo del Río y Galeana C.P. 83280,  
Hermosillo, Sonora, Teléfono (662) 217 1885, (662) 217 2517.

[www.sonora.gob.mx](http://www.sonora.gob.mx)





MARIA JESUS GRANILLO MORALES  
Morelos Final 730 Centro  
Moctezuma, C.P. 84560, Moctezuma, Sonora,  
MEXICO.  
RFC: GAMJ631225CD8  
Régimen fiscal:621 Incorporación Fiscal

ORIGINAL

CFDI
11430
Tipo de comprobante
I - Ingreso

Folio Fiscal:	No. de Serie del Certificado del SAT	Fecha y Hora de Certificación	No. de Serie del Certificado del emisor
AAB4E1C4-081C-41B1-B1AC-1F900172B61E	00001000000504204971	12/08/22 16:28:40	00001000000413473254
Receptor de CFDI			
RFC: GES790913CT0			
GOBIERNO DEL ESTADO DE SONORA			
COMONFORT Y DR. PALIZA # Col. CENTENARIO HERMOSILLO HERMOSILLO SONORA C.P. 83260 MEXICO			
Uso CFDI: G03 - Gastos en general			
Lugar y fecha de exp	Método pago	Forma pago	Condición
84560 - 12/08/22 14:51:34	PUE - Pago en una sola exhibición	28 Tarjeta de débito	Contado
			Moneda
			MXN
Cantidad	ClaveProdServ	Descripción	Unidad
1.00	60131401	CONSUMO	Q3 - SERVICIO
	Traslado	Impuesto: 002 - IVA	Importe: \$47.20
			Tasa: 16%
			Base: 295.00



Importe:	\$295.00
IVA:	\$47.20
Total:	\$342.20

Importe con letra: SON: TRESCIENTOS CUARENTA Y DOS PESOS 20/100 M.N.

Cadena Original del complemento de certificación digital del SAT
1.1 AAB4E1C4-081C-41B1-B1AC-1F900172B61E 2022-08-12T16:51:40  VE4eQdtc7Hdcgqju580ggS7RFQ7mwslovQbAWEYVp28ogFMM5IY44MY52dM45IsmBIKFyMynZKoaVYY+HnarFBmI4IN6LXTnXchAU82iayZxOcuGkxXRis8Yo0qXleLFCcuTaVRTqNkc9wFnicNIB+3S3bm0vel5dbvA9mMa/+aFaTAhzikiO4vqFDYQ6Ze1esG/ssyhg65t5xj8ndiqactZBg5xIAJXzjcqfy+zPGic2VP+9WlpQqA3srIEIVxSuTZiqLzPeb8TPcAS9KeNVU7f2ammfigVYmcM3hz+6y8L2IlgkxN9wEtQBxowR5NgISrFpB/c/HemG/HPUG== 00001000000504204971
Sello digital del CFDI
IVE4eQdtc7Hdcgqju580ggS7RFQ7mwslovQbAWEYVp28ogFMM5IY44MY52dM45IsmBIKFyMynZKoaVYY+HnarFBmI4IN6LXTnXchAU82iayZxOcuGkxXRis8Yo0qXleLFCcuTaVRTqNkc9wFnicNIB+3S3bm0vel5dbvA9mMa/+aFaTAhzikiO4vqFDYQ6Ze1esG/ssyhg65t5xj8ndiqactZBg5xIAJXzjcqfy+zPGic2VP+9WlpQqA3srIEIVxSuTZiqLzPeb8TPcAS9KeNVU7f2ammfigVYmcM3hz+6y8L2IlgkxN9wEtQBxowR5NgISrFpB /c/HemG/HPUG==
Sello del Sat
GnO5zYw23/31/CrVbol6s901Nugki5JVqM+I1NImR4NI5cOK7s2kRqvSjbl5F/KhmvmAMvQIMlnz4+P52CHybKJ8s1KuFXYiiljYrZiYqawXS m4AHZxElbl2I3HRIcVcwYjBmRr94SCvua/nDlxCyT05J5DyN2jjjSKqvpVXQbdjSyBrB+KjNWujtSfvgCMFdT/ZUoQappyxwX0dK5CyxFdKeo rju6Au8husspmqx8I8P9wUzF6fsZcqpSHbcD6mCq9hgpw+vFjRm4GKzB10AbQYbh0ITGd5v3zSKUuU1+ADUf+Teomjjm/+Tj5W2yWDcUDZL+oH gsjuKkrkQSgQ==

Este documento es una representación impresa de un CFDI versión 3.3  
Efectos fiscales al pago.

This XML file does not appear to have any style information associated with it. The document tree is shown below.

```
<cfdi:Comprobante xmlns:cfdi="http://www.sat.gob.mx/cfd/3" xmlns:xsi="http://www.w3.org/2001/XMLSchema-instance"
Certificado="MIIGGzCCBA0gAwIBAgIUMDAwMDEwMDA0MTM0NzMyNTQwQDQYJKoZIhvcNAQELBQAwggGyMTgwNgYDVQDDC9BLkMuIGRlbCBTZXJ2aWNPbyBkZS8BZG1pbmlzdHJhY2nDs24gVHJp
CondicionesDePago="Contado" Fecha="2022-08-12T14:51:34" Folio="11430" FormaPago="28" LugarExpedicion="84560" MetodoPago="PUE" Moneda="MXN"
NoCertificado="00001000000413473254"
Sello="IVE4eQdtc7Hdcgqju580ggS7RFQ7mwslovQbAwEYVp28ogFMM5IY44MY52dM45IsmBIKFyMynZKoaVYY+HnarFBmI4IN6LXTnXchAU82iayZxOcuGkxXRis8Yo0qXIeLFCCuiTaVRTqNkc9wF
SubTotal="295.00" TipoCambio="1" TipoDeComprobante="I" Total="342.20" Version="3.3" xsi:schemaLocation="http://www.sat.gob.mx/cfd/3
http://www.sat.gob.mx/sitio_internet/cfd/3/cfdv33.xsd">
  <cfdi:Emisor Nombre="MARIA JESUS GRANILLO MORALES" RegimenFiscal="621" Rfc="GAMJ631225CD8"/>
  <cfdi:Receptor Nombre="GOBIERNO DEL ESTADO DE SONORA" Rfc="GES790913CT0" UsoCFDI="G03"/>
  <cfdi:Conceptos>
    <cfdi:Concepto Cantidad="1.000000" ClaveProdServ="60131401" ClaveUnidad="Q3" Descripcion="CONSUMO" Importe="295.000000" Unidad="SERVICIO"
      ValorUnitario="295.000000">
      <cfdi:Impuestos>
        <cfdi:Traslados>
          <cfdi:Traslado Base="295.000000" Importe="47.200000" Impuesto="002" TasaOCuota="0.160000" TipoFactor="Tasa"/>
        </cfdi:Traslados>
      </cfdi:Impuestos>
    </cfdi:Concepto>
  </cfdi:Conceptos>
  <cfdi:Impuestos TotalImpuestosTrasladados="47.20">
    <cfdi:Traslados>
      <cfdi:Traslado Importe="47.20" Impuesto="002" TasaOCuota="0.160000" TipoFactor="Tasa"/>
    </cfdi:Traslados>
  </cfdi:Impuestos>
  <cfdi:Complemento>
    <tfd:TimbreFiscalDigital xmlns:tfd="http://www.sat.gob.mx/TimbreFiscalDigital" FechaTimbrado="2022-08-12T16:51:40"
      NoCertificadoSAT="00001000000504204971" RfcProvCertif="PPD101129EA3"
      SelloCFD="IVE4eQdtc7Hdcgqju580ggS7RFQ7mwslovQbAwEYVp28ogFMM5IY44MY52dM45IsmBIKFyMynZKoaVYY+HnarFBmI4IN6LXTnXchAU82iayZxOcuGkxXRis8Yo0qXIeLFCCuiTaVRTq
      SelloSAT="Gn05zYw23/311/CrFVboI6s901Nugki5JVqM+I1NImR4NI5cOK7s2kRqvSjbl5F/KhmvAMvQlMIInz4+P52CHybKJ8s1KuFxYiiIjYrZiYqawXSm4AHZxelbl2I3HRiCVcwYjBmRrR94
      UUID="AAB4E1C4-081C-41B1-B1AC-1F900172B61E" Version="1.1" xsi:schemaLocation="http://www.sat.gob.mx/TimbreFiscalDigital
      http://www.sat.gob.mx/sitio_internet/cfd/TimbreFiscalDigital/TimbreFiscalDigitalv11.xsd"/>
    </cfdi:Complemento>
  </cfdi:Comprobante>
```



**Verificación de comprobantes fiscales digitales por internet**

<b>RFC del emisor</b>	<b>Nombre o razón social del emisor</b>	<b>RFC del receptor</b>	<b>Nombre o razón social del receptor</b>
GAMJ631225CD8	MARIA JESUS GRANILLO MORALES	GES790913CT0	GOBIERNO DEL ESTADO DE SONORA
<b>Folio fiscal</b>	<b>Fecha de expedición</b>	<b>Fecha certificación SAT</b>	<b>PAC que certificó</b>
AAB4E1C4-081C-41B1-B1AC-1F900172B61E	2022-08-12T14:51:34	2022-08-12T16:51:40	PPD101129EA3
<b>Total del CFDI</b>	<b>Efecto del comprobante</b>	<b>Estado CFDI</b>	<b>Estatus de cancelación</b>
\$342.20	Ingreso	Vigente	Cancelable sin aceptación

[Imprimir](#)



VENTA

TRITOS RESTAURANTE  
(0001) TRITOS RESTAURANTE  
BOULEVARD ELITE BOULEVARD COL  
ORTEZUBA, SON  
\*\*\*\*\*4052

DEBITO/ABORTE/VISA

-C-L-I-E-N-T-E-  
ROBADA

ABORTE \$ 342.00 MXN

REF: 737587410

: 000461  
166031131969  
: 8752  
A0000000031010

12/08/2022 16:52:23

Autorizado con Firma Electrónica

EL DUEÑO LE DE LOS SIGUIENTES DATOS  
AL REVERSO DE ESTE DOCUMENTO

